

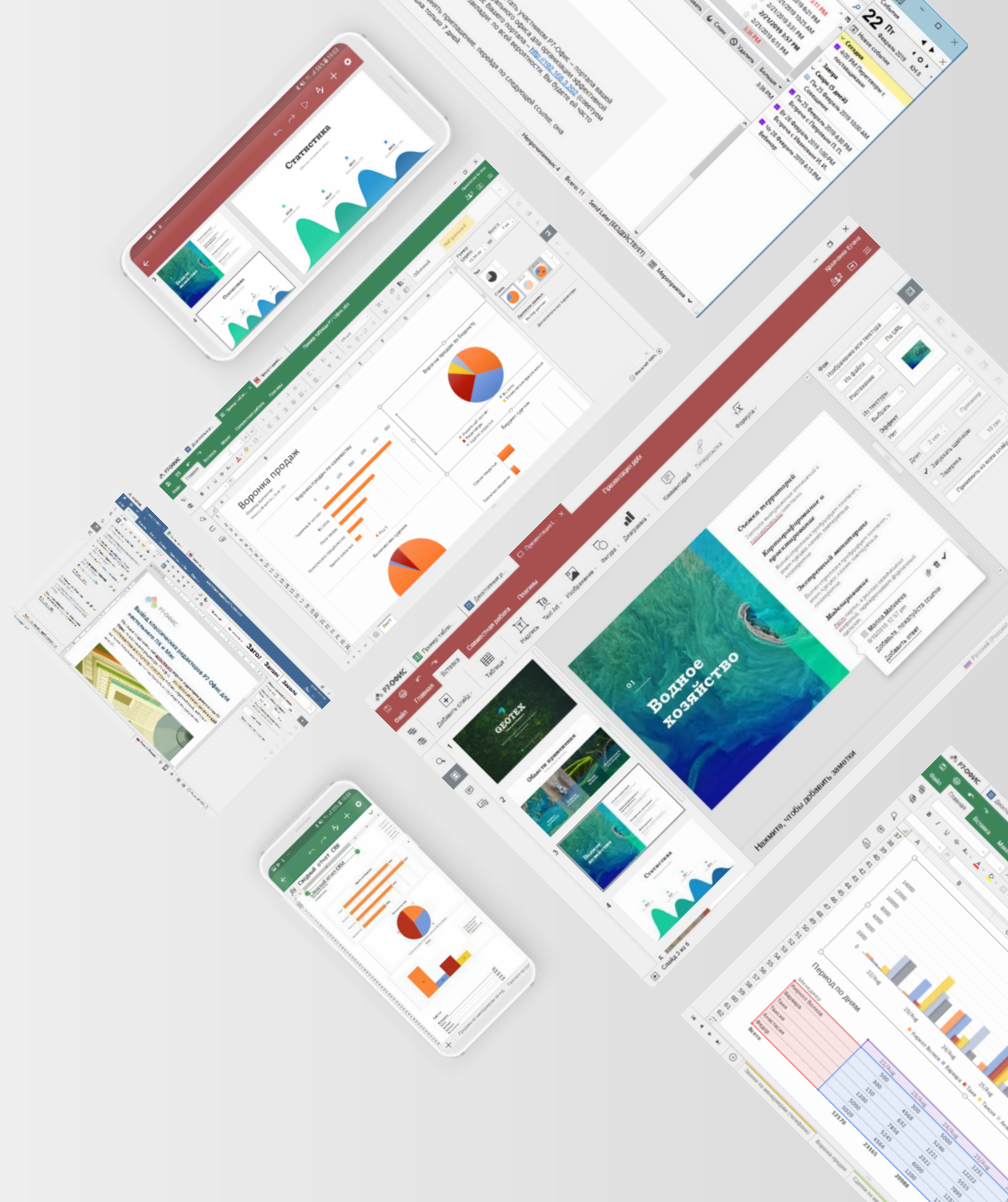

Профессиональный

Обзор продукта

Р7-Офис

ВОЗМОЖНОСТЕЙ

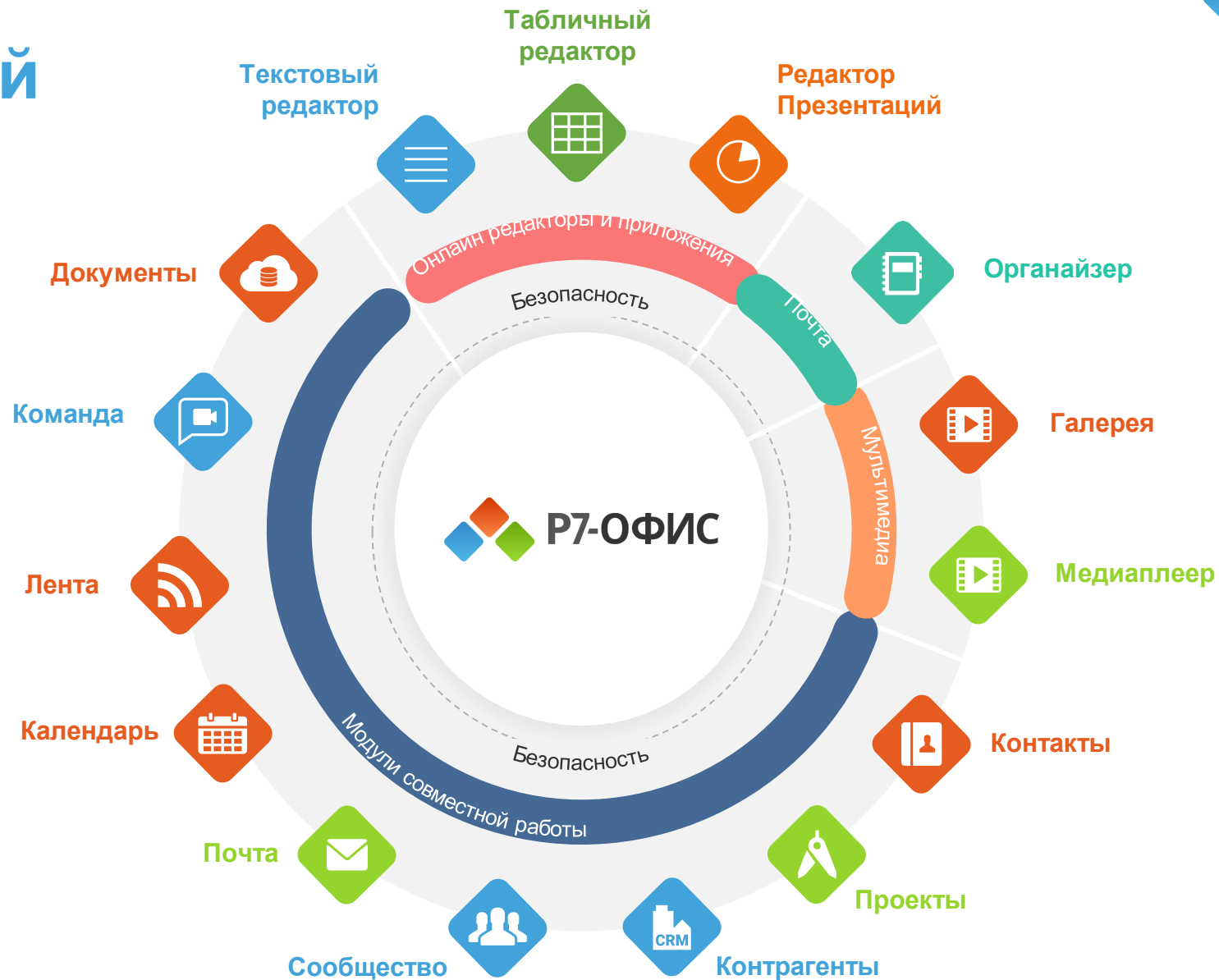

Пакет офисных приложений

Текстовый редактор

Редактор электронных таблиц

Редактор презентаций

Средства просмотра видео и изображений

Органайзер

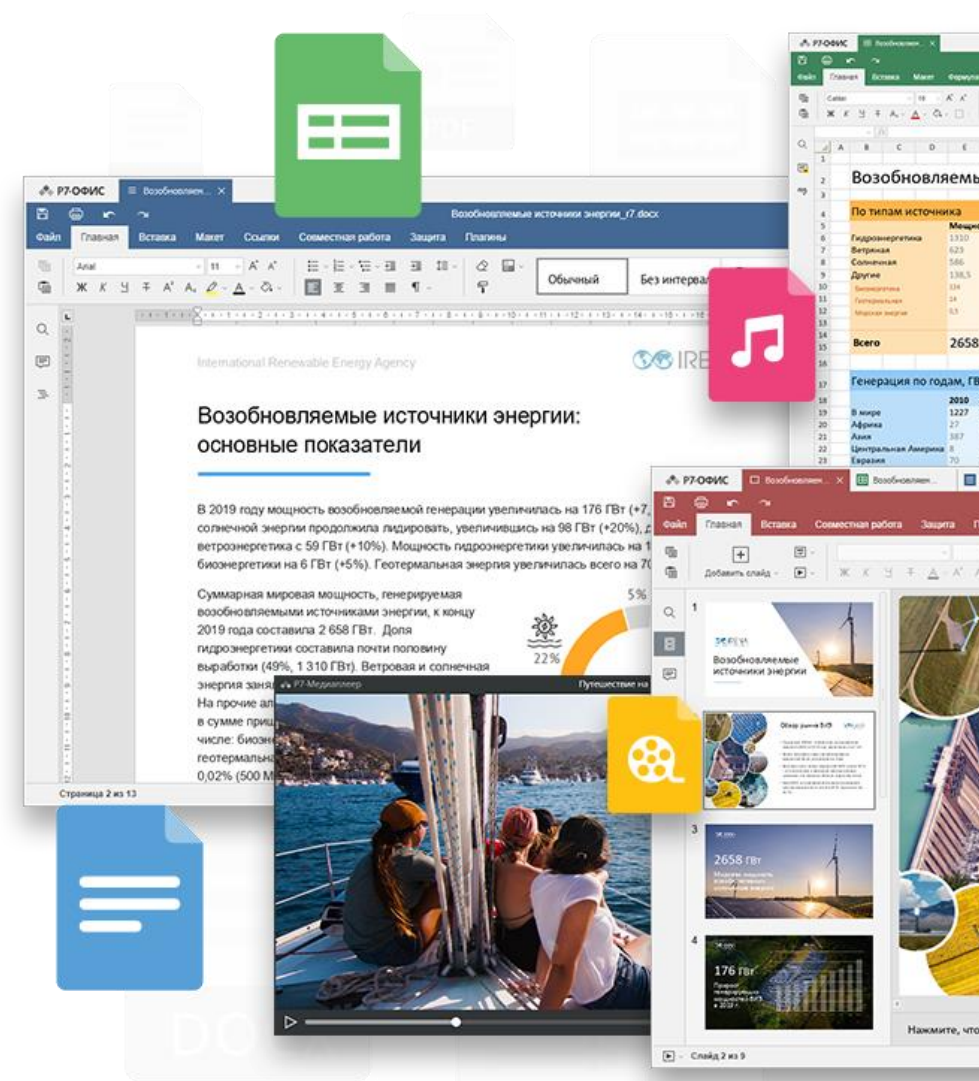

ОС

Текстовый редактор

- Полная совместимость с форматами Microsoft Office (.doc и .docx) и OpenDocument (.odt), а так же PDF, TXT, ODT, RTF, HTML, EPUB, FB2
- Сохранение в PDF и PDF/A-1
- Инструменты для совместной работы (комментарии, обсуждения и др.)
- **Сравнение документов**
- **Подпись PDF документов ЭП Криптопро**
- Сохранение PDF в редактируемые форматы
- Многоуровневые нумерованные и маркированные списки
- Работы с предустановленными стилями и шаблонами
- Добавление гиперссылок, перекрестных ссылок, концевых сносок, таблиц и диаграмм
- Установка пароля на файл
- Вставка изображений, автофигур, формул и текстовых объектов
- Макросы (JavaScript) и Плагины (Редактор изображений, OCR, Переводчик и др.)
- Идентичный интерфейс онлайн редактирования документов и редактора документов для ПК

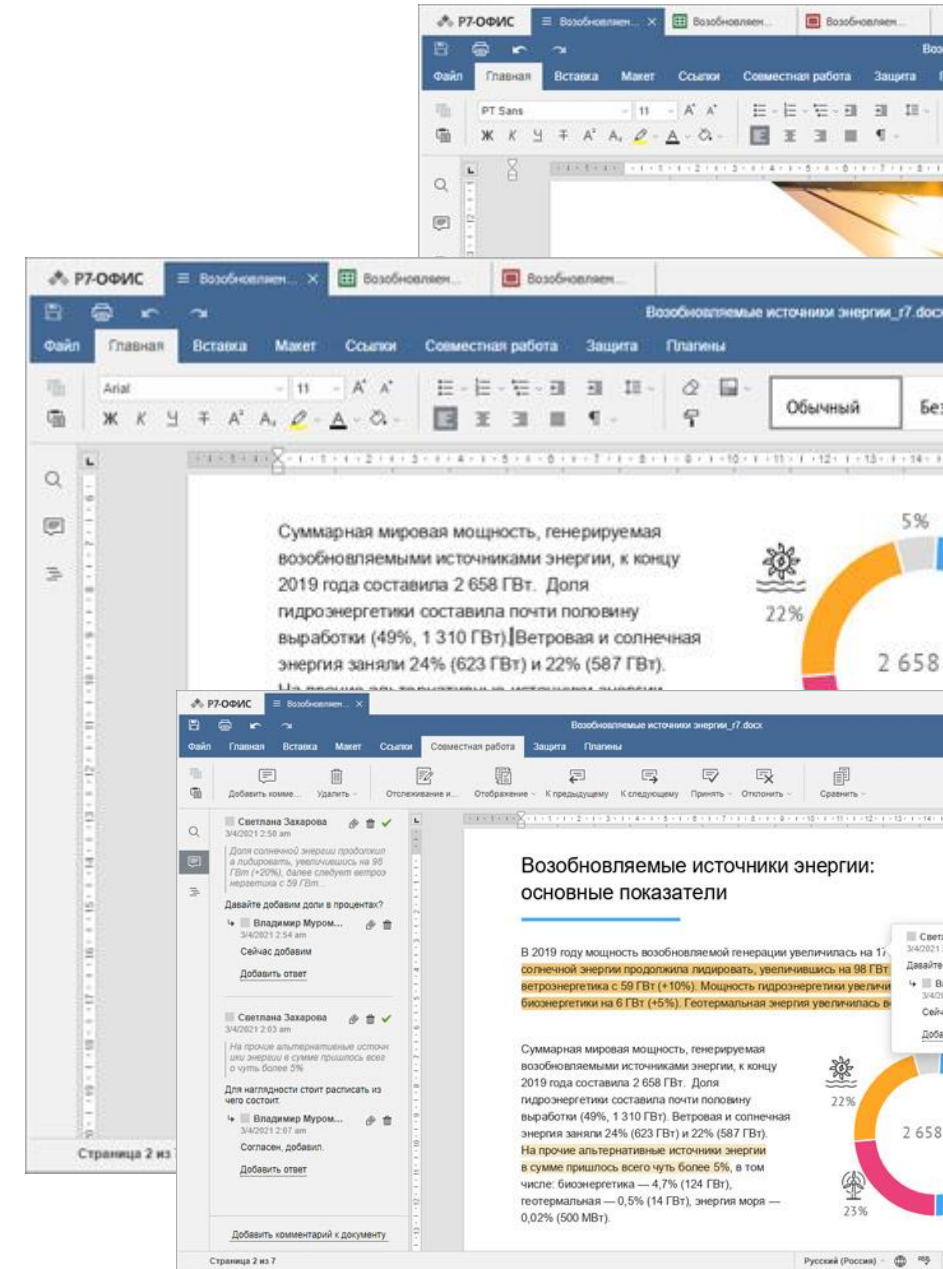

Редактор электронных таблиц

- Полная совместимость с форматами Microsoft Office (.xls и .xlsx) и OpenDocument (.ods), а так же работа с CSV и сохранение в PDF и HTML
- **Поддержка формата xlsb на чтение**
- **Защита листов и ячеек**
- **Создание и работа со сводными таблицами с возможностью группировки и срезов данных**
- **Транспонирование данных, удаление дубликатов и проверка данных**
- **Условное форматирование**
- Инструменты для совместной работы (комментарии, обсуждения и др.)
- Более 461 функции и формул: финансовые, статистические, информационно-технологические, инженерные, математические, поисковые и многое другое
- Вставка изображений ссылок, автофигур, текстовых объектов, Классические и 3D-диаграммы
- Использование именованных диапазонов
- Изменения формата представления чисел
- Сортировка и фильтрация данных, шаблоны таблиц
- Установка пароля на файл
- Макросы (JavaScript) и Плагины (Редактор изображений, переводчик и др.)
- Идентичный интерфейс онлайн редактирования документов и редактора документов для ПК

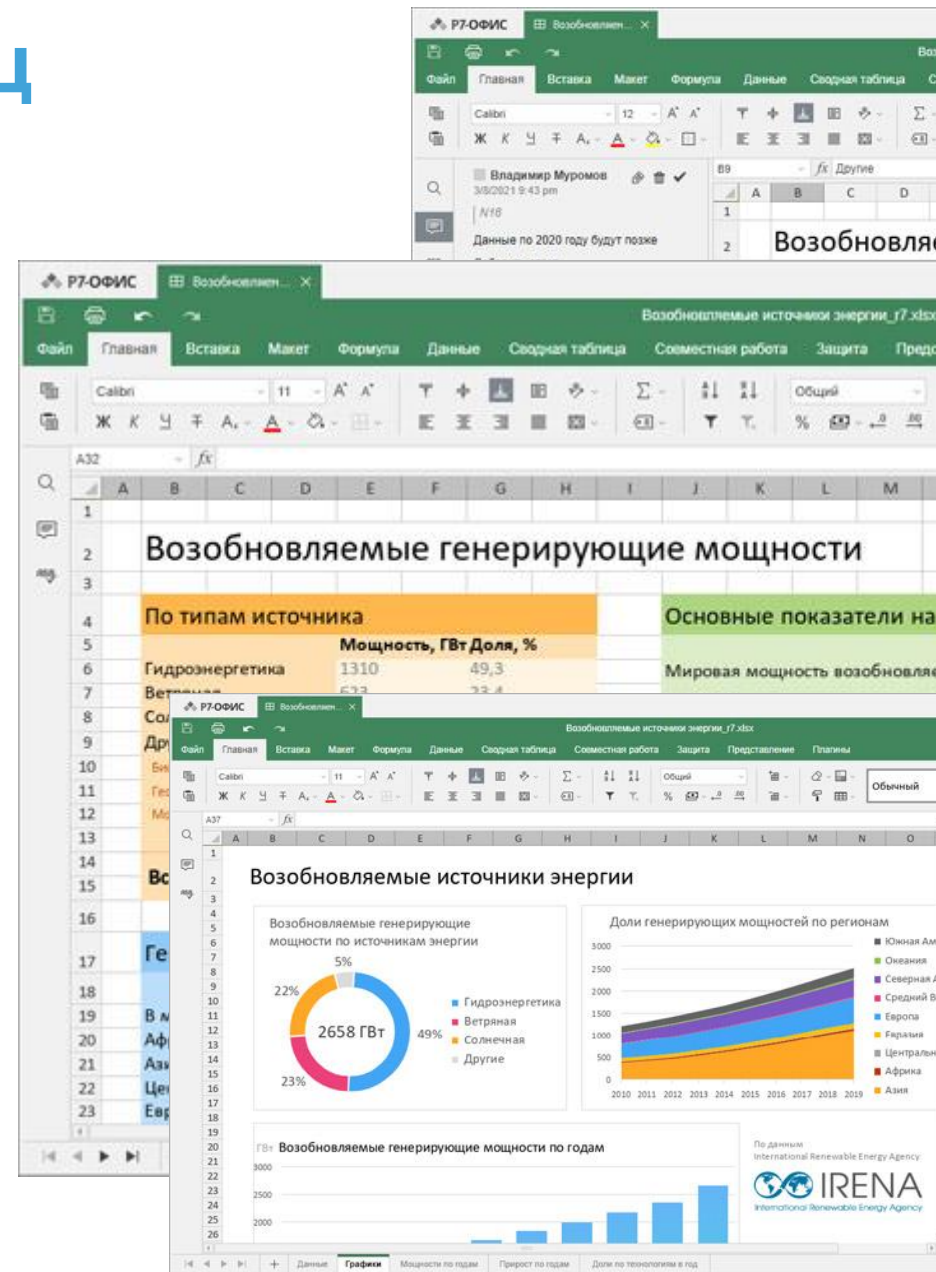

Редактор презентаций

- Полная совместимость с форматами Microsoft Office (.ppt и .pptx) и OpenDocument (.odp)
- Настройка показа слайдов и переходов
- Режим докладчика и заметки
- Инструменты для совместной работы (комментарии, обсуждения и др.)
- Вставка изображений, автофигур, диаграмм, применение переходов, звуков, видео и youtube ссылок
- **Анимация объектов на слайде**
- **Анимация перехода слайдов**
- Прекрепление линий для связи объектов и фигур
- Добавление и форматирование текста и таблиц
- Создание нумерованных и маркированных списков
- Установка пароля на файл
- Макросы (JavaScript) и Плагины (Редактор изображений, переводчик и др.)
- Идентичный интерфейс онлайн редактирования документов и редактора документов для ПК

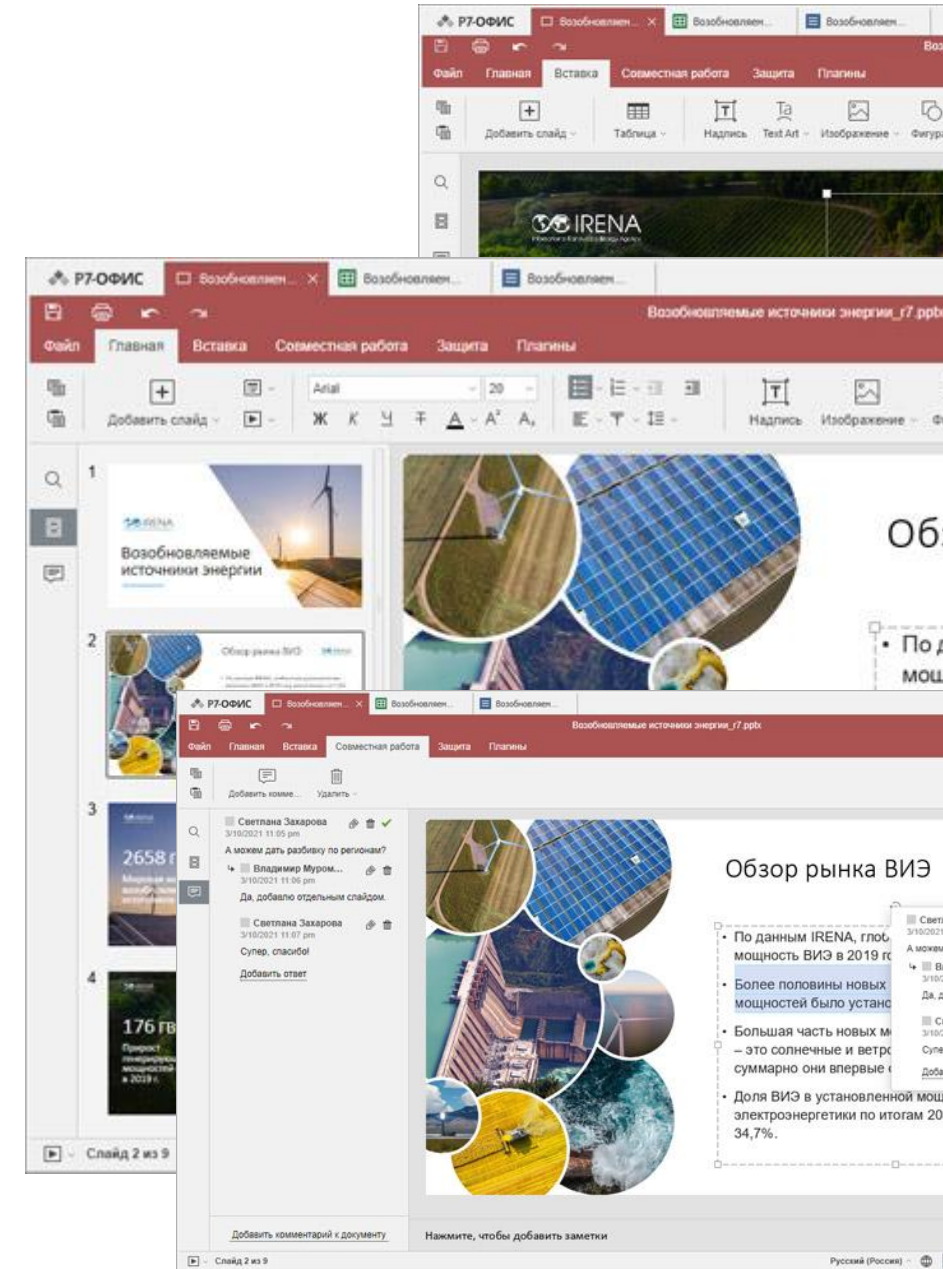

Функция рецензирования

(Совместная работа над документом)

ПРОВЕРКА ДОКУМЕНТА БЕЗ ВНЕСЕНИЯ ИЗМЕНЕНИЙ

- возможность предложить корректировки текста, не меняя при этом сам документ
- удобная навигация по исправлениям, подсветка изменений в тексте документа
- разные режимы просмотра изменений

РАБОТА С КОММЕНТАРИЯМИ

- возможность решить или удалить все мои комментарии
- возможность решить или удалить все комментарии сразу
- возможность решить или удалить отдельные комментарии

ПОЛНЫЙ КОНТРОЛЬ НАД СОДЕРЖИМЫМ

- возможность принять или отклонить отдельное изменение
- возможность принять или отклонить все изменения сразу
- режим отслеживания изменений в свойствах файла

Рецензирование полностью совместимо с OOXML

Суммарная мировая мощность, генерируемая возобновляемыми источниками энергии, к концу 2019 года составила 2 658 ГВт. Доля гидроэнергетики составила почти половину выработки (49%, 1 310 ГВт). Ветровая и солнечная энергия заняли 24% (623 ГВт) и 22% (587 ГВт). На прочие альтернативные источники энергии в сумме пришлось всего чуть более 5%, в том числе: биоэнергетика — 4,7% (124 ГВт), геотермальная — 0,5% (14 ГВт), энергия моря — 0,02% (500 МВт).

Источник энергии	Доля (%)	Мощность (ГВт)
Гидроэнергетика	49%	1 310
Ветровая и солнечная энергия	24%	623
Прочие альтернативные источники	5%	124
Биоэнергетика	4,7%	124
Геотермальная энергия	0,5%	14
Энергия моря	0,02%	500 МВт

Совместное редактирование документов*

Совместное **одновременное** редактирование документов с отображением именами и списка пользователей редактирующих документ и временем редактирования

Упоминание пользователя в примечании с автоматическим запросом предоставлением ему прав на комментирование документа и уведомлением на электронную почту

Два режима совместной работы (**быстрый и строгий**)

Предоставляйте права на документы прямо из редактора

*При подключении к серверу или работе в онлайн редакторе

Подключение сторонних дополнений (плагинов)

Встроенные сторонние дополнения

- OCR (распознавание текста)
- вставка видео с видеохостинга
- онлайн-переводчик
- Главред - стилистическая проверка текста
- **редактор изображений**
- подсветка кода

Разработка и подключение собственных плагинов для интеграции

- возможность интеграции с существующими ERP-системами, в том числе с 1С и другими
- подробная документация по разработке плагинов

Подробнее: <https://support.r7-office.ru/hc/ru/sections/4650725203356>

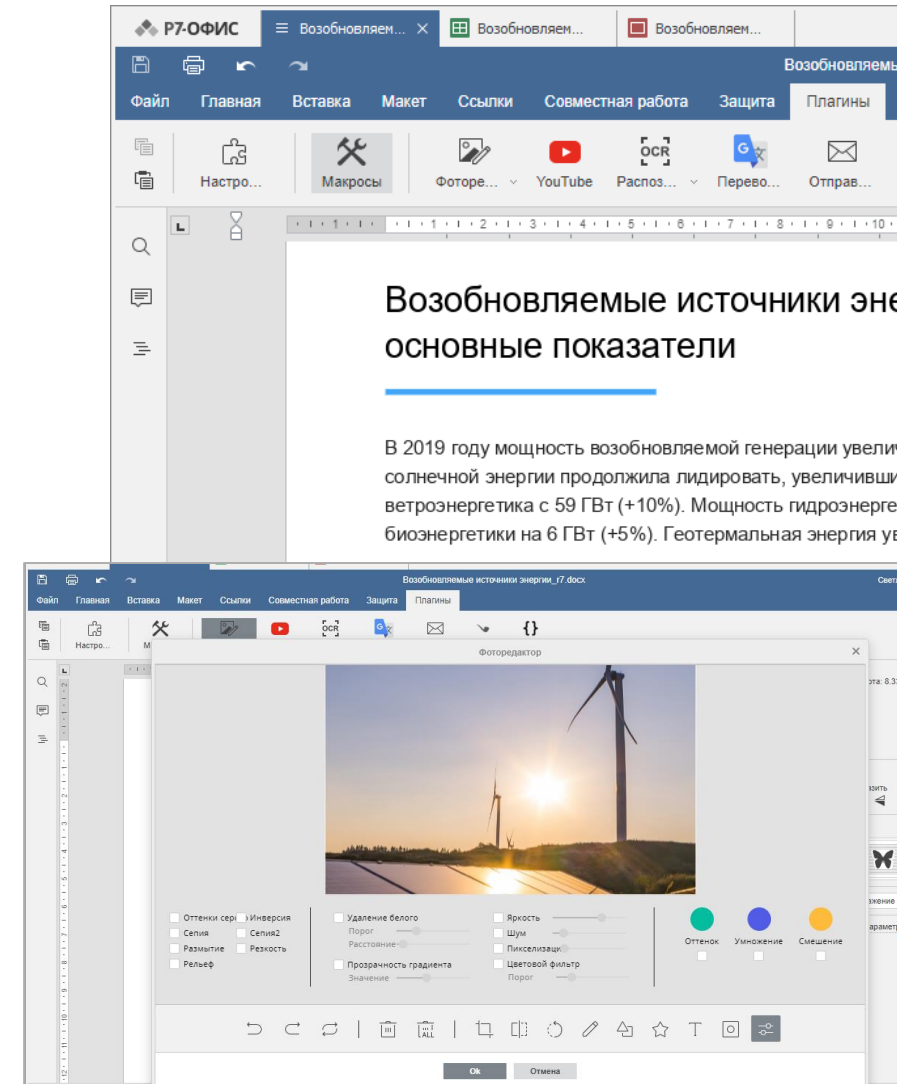

Подключение сторонних дополнений (draw.io)

Векторный редактор

- Рисование схем
- Библиотека объектов
- Импорт файлов visio

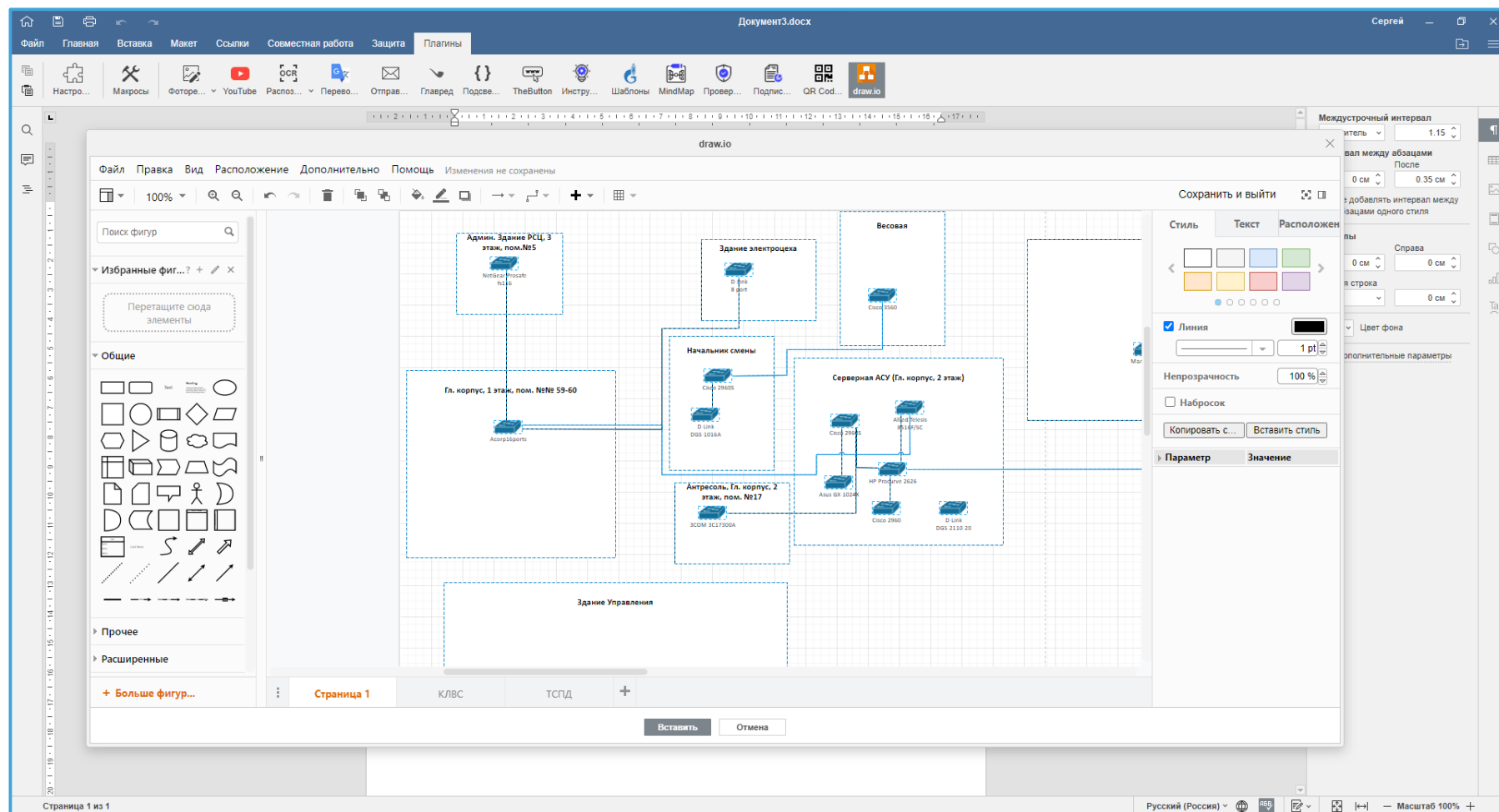

Подключение сторонних дополнения (MindMap)

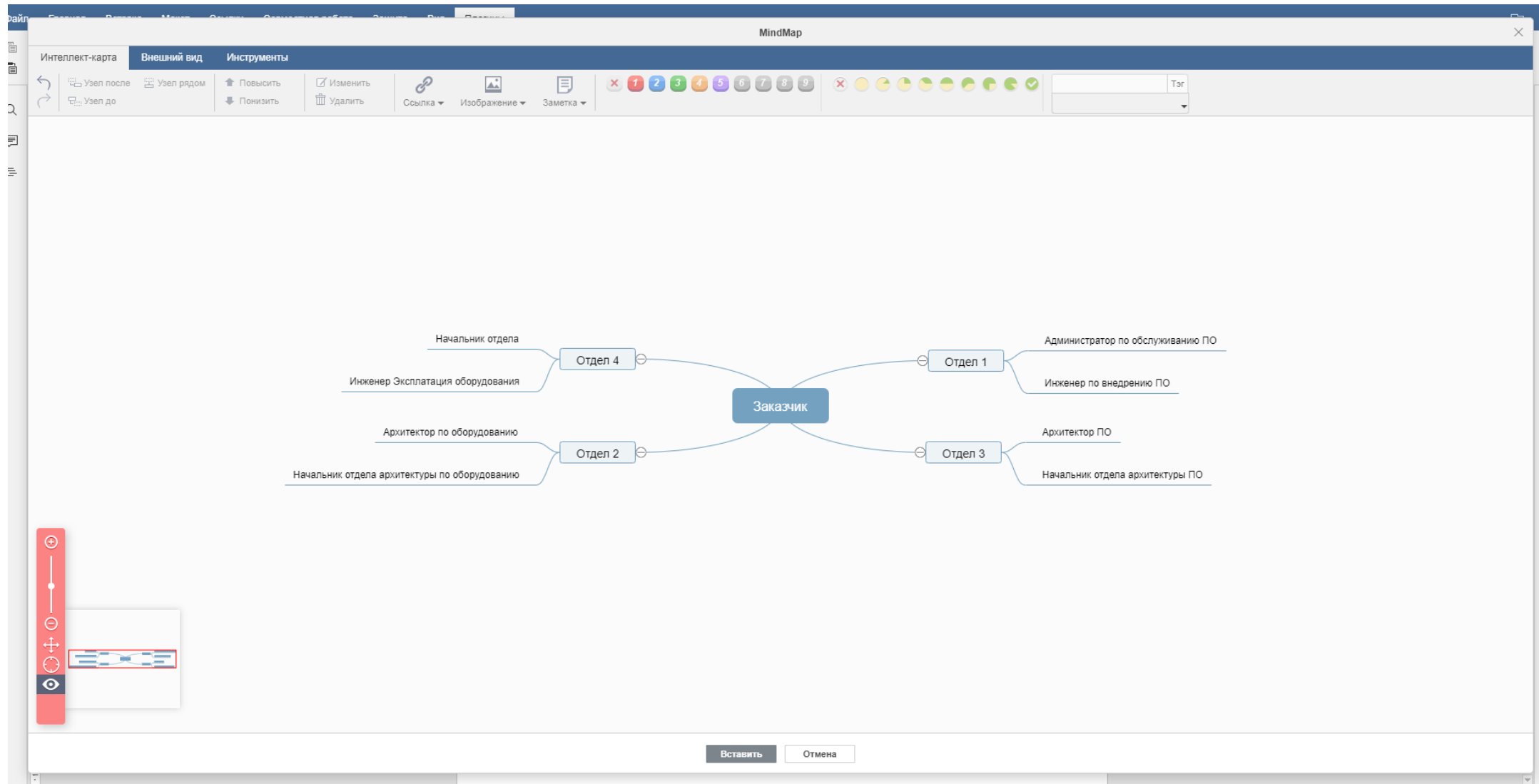

Макросы

- Простой отладчик макросов
- Язык JavaScript похожий на VBA
- Возможность отладки макросов через консоль браузера (F12 раздел консоль)
- Интеграция по API
- Всплывающие подсказки и описание методов в редакторе макросов

```
1 (function()  
2 {  
3   var oDocument = Api.GetDocu  
4   var oParagraph = Api.Creat  
5   oParagraph.AddText("Hello w  
6   oDocument.InsertContent([oP  
7 }());
```

Below the editor is a preview of a document titled 'Возобновляемые источники энергии_17.docx'. The document contains a text block and a donut chart. The text block reads: 'Суммарная мировая мощность, генерируемая возобновляемыми источниками энергии, к концу 2019 года составила 2 658 ГВт. Доля гидроэнергетики составила почти половину выработки (49%, 1 310 ГВт). Ветровая и солнечная энергия заняли 24% (623 ГВт) и 22% (587 ГВт). На прочие альтернативные источники энергии в сумме пришлось всего чуть более 5%, в том числе: биоэнергетика — 4,7% (124 ГВт), геотермальная — 0,5% (14 ГВт), энергия моря — 0,02% (500 МВт)'. The donut chart shows the following data: 49% (Hydro), 22% (Wind and Solar), 23% (Other), and 5% (Bioenergy, Geothermal, and Ocean). Below the donut chart is a bar chart titled 'Возобновляемые генерирующие мощности по годам' (Renewable generating capacity by year) showing an increasing trend from approximately 1000 GWh in 2010 to over 2500 GWh in 2019.

Подробнее: <https://support.r7-office.ru/hc/ru/sections/4650756999708>

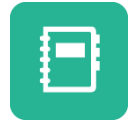

Органайзер

Надежный почтовый клиент

Удобная адресная книга (с возможностью интеграцией с Microsoft Exchange Server и глобальной адресной книгой)

Быстрая организация встреч и собраний (с возможностью интеграцией с Microsoft Exchange Server)

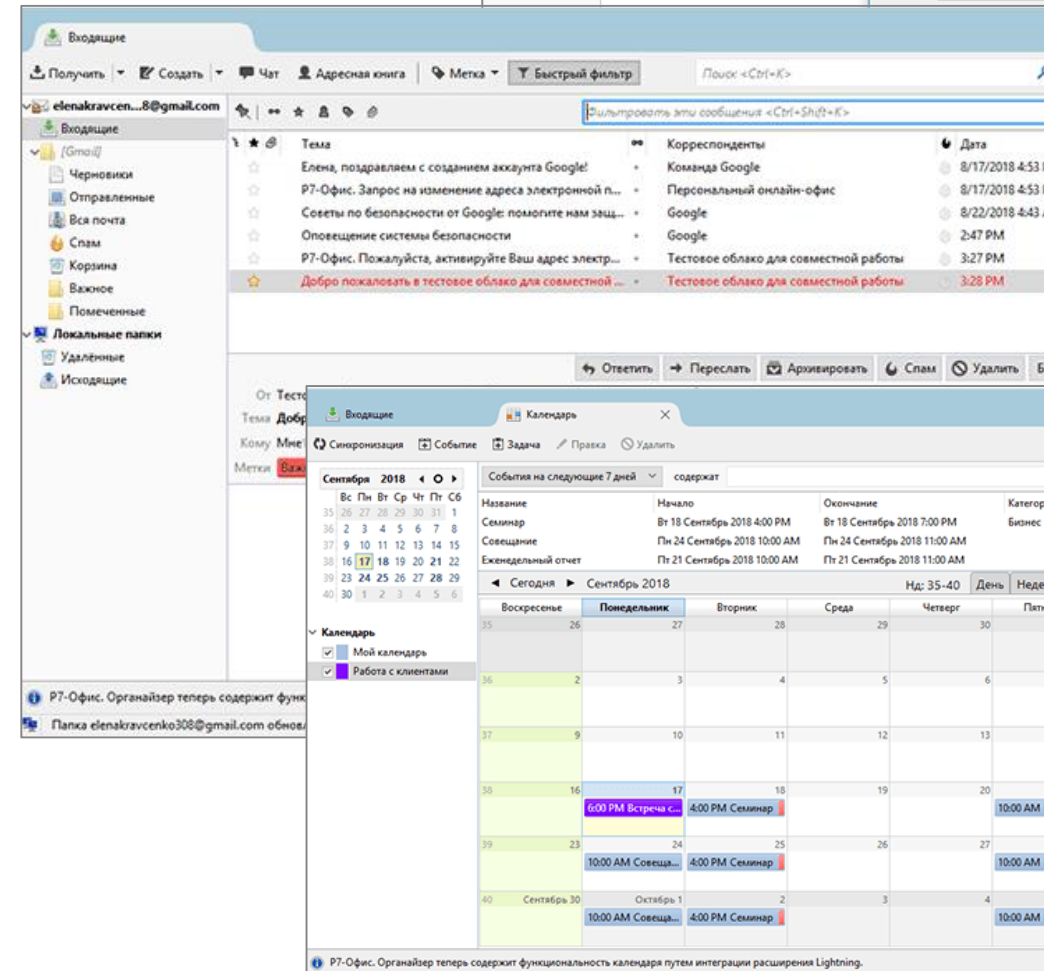
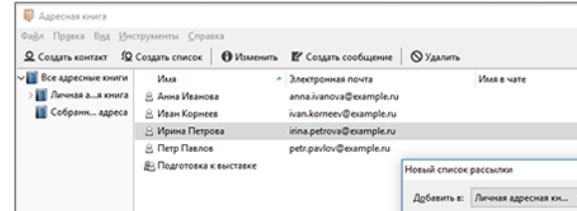

*основан на Mozilla Thunderbird

Мобильные клиенты Р7-Документы

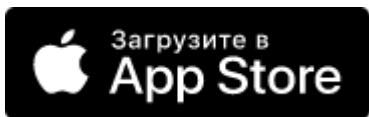
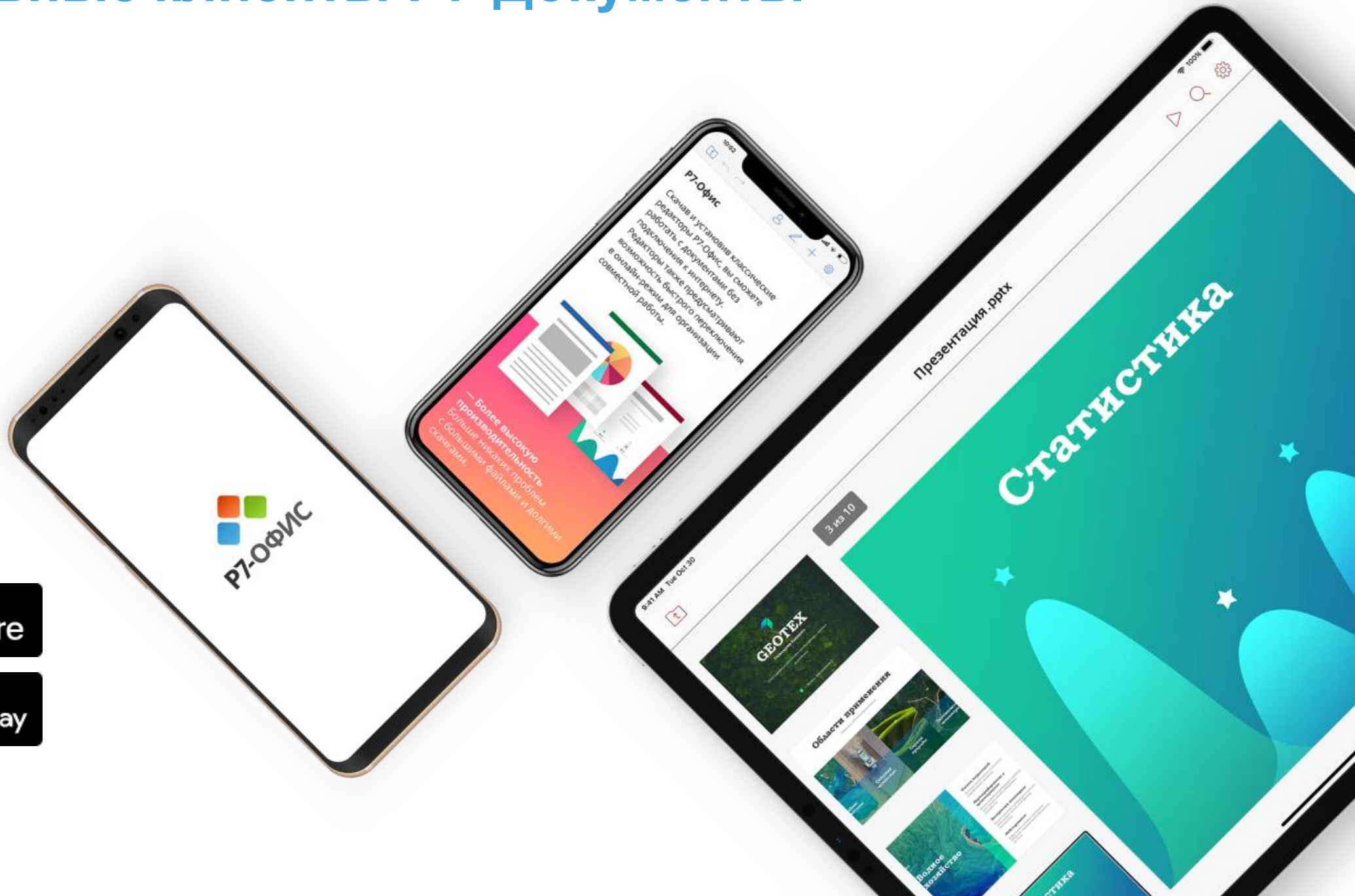

Р7-Офис Сервер

Сервер документов
Модули совместной работы
Команда

Сервер документов

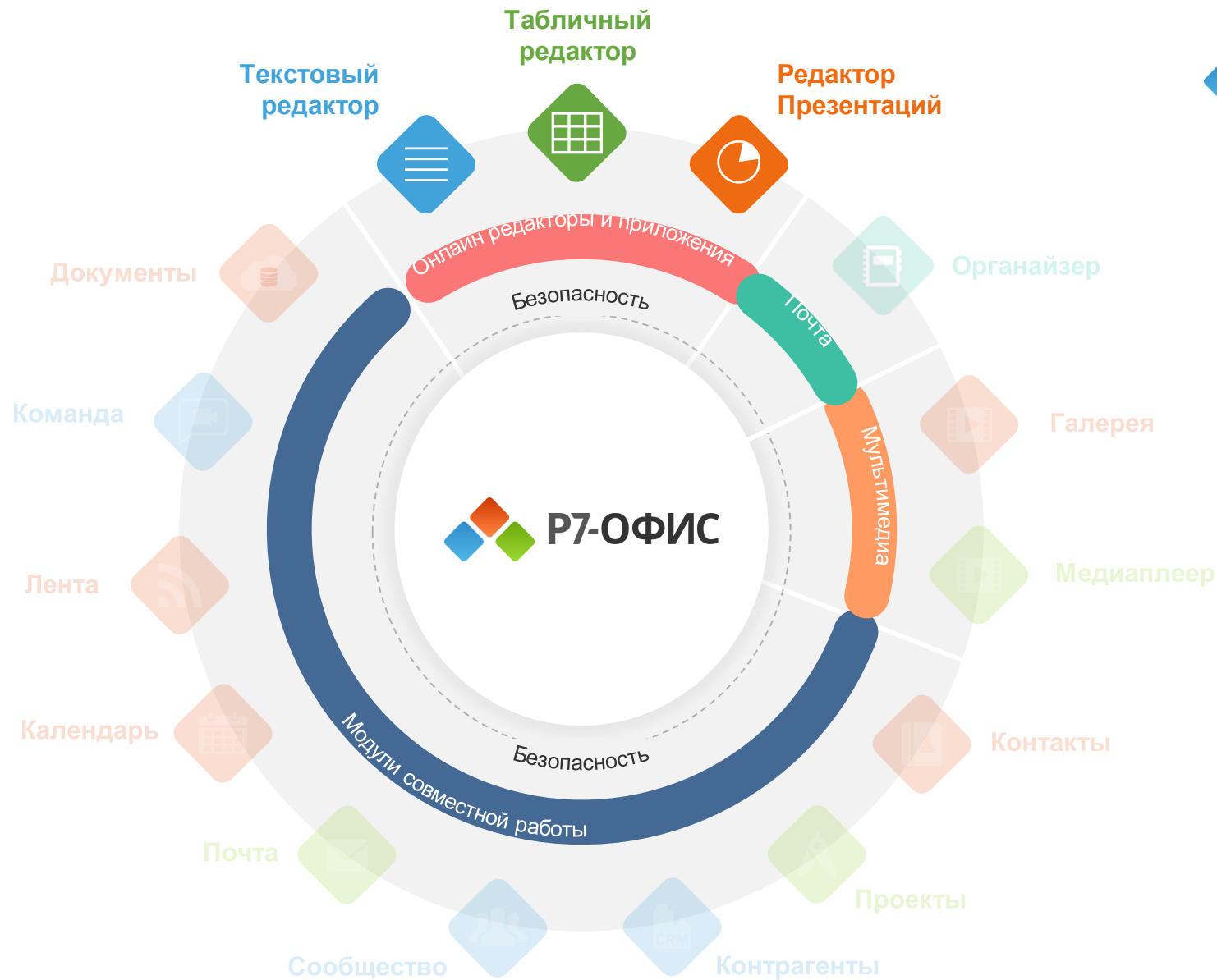

Сервер документов (онлайн редактор документов)

Интегрирован в Корпоративный сервер

Названия строк	Сумма по полю	Сумма за кв. 1	Сумма по полю	Сумма за кв. 2	Сумма по полю
Австралийская баранина	2667,6	4013,1			
Бразильский кофе	1398,4	4496,5			
Вишневое варенье	3202,87	263,4			
Камамбер	3182,4	4683,5			
Лаваш	1462	644			
Луизианский соус	1347,36	2750,69			
Маринованный перец	1509,6	530,4			
Моцарелла	1390	4488,2			
Тихоокеанские крабы	1768,41	1978			
Шотландский виски	1310,4	1368			
Общий итог	19239,04	25215,79			

Нажмите, чтобы добавить заметки

Работает так же, как приложение для ПК

Сервер документов (онлайн редактор документов)

Интегрируются в сторонние приложения

DirectumRX

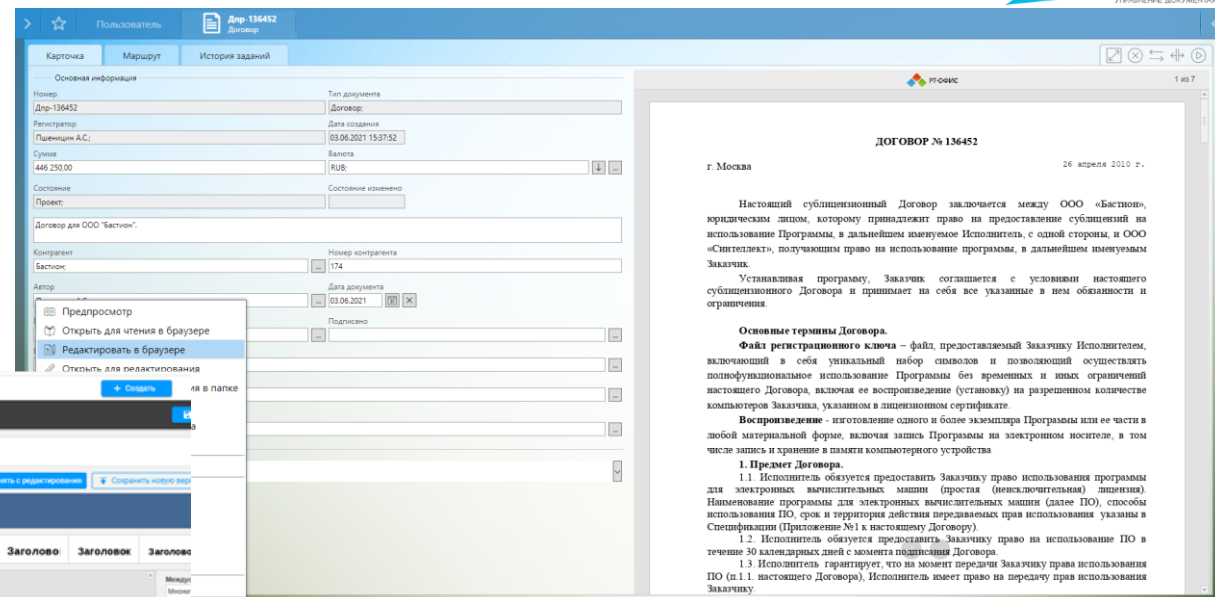
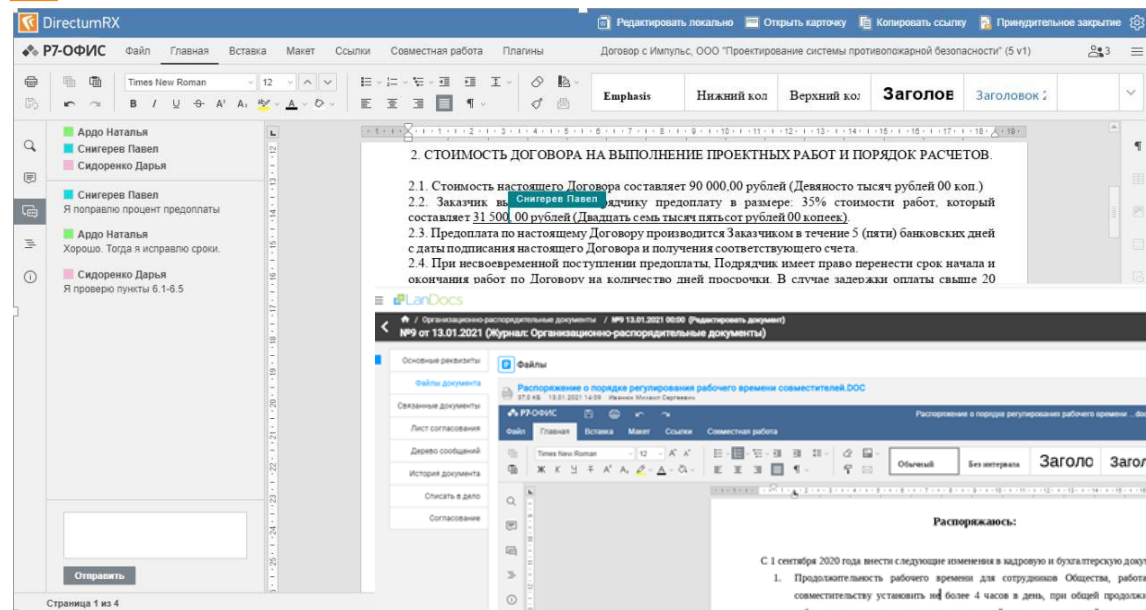

LanDocs

Работает так же, как приложение для ПК

Сервер документов при интеграции с другими приложениями

ПРАВА НА ДОКУМЕНТ

- Только чтение
- Комментирование
- Заполнение форм (только в текстовом редакторе)
- Рецензирование с запретом отключения режима отслеживание изменений (только в текстовом редакторе)
- Пользовательский фильтр (только для редактора таблиц)
- Полный доступ

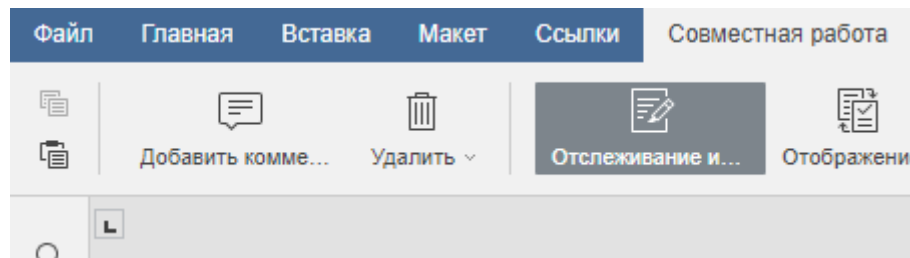

ВОЗМОЖНОСТЬ ОГРАНИЧЕНИЯ ДОСТУПА К ДОКУМЕНТУ

- Запрет скачивания
- Запрет печати
- Запрет копирование данных

УПРАВЛЕНИЕ ВНЕШНИМ ВИДОМ РЕДАКТОРОВ

- скрытие кнопок
- скрытие имени файла
- и другое

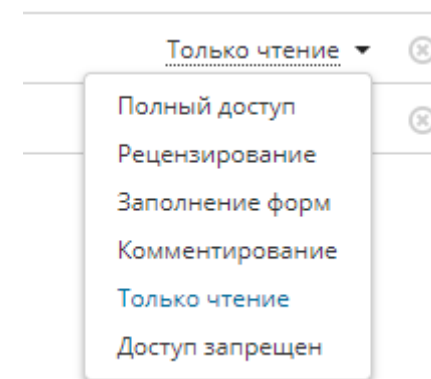

Подробнее про интеграцию через API:

<https://support.r7-office.ru/hc/ru/sections/4650786938268>

Модули совместной работы

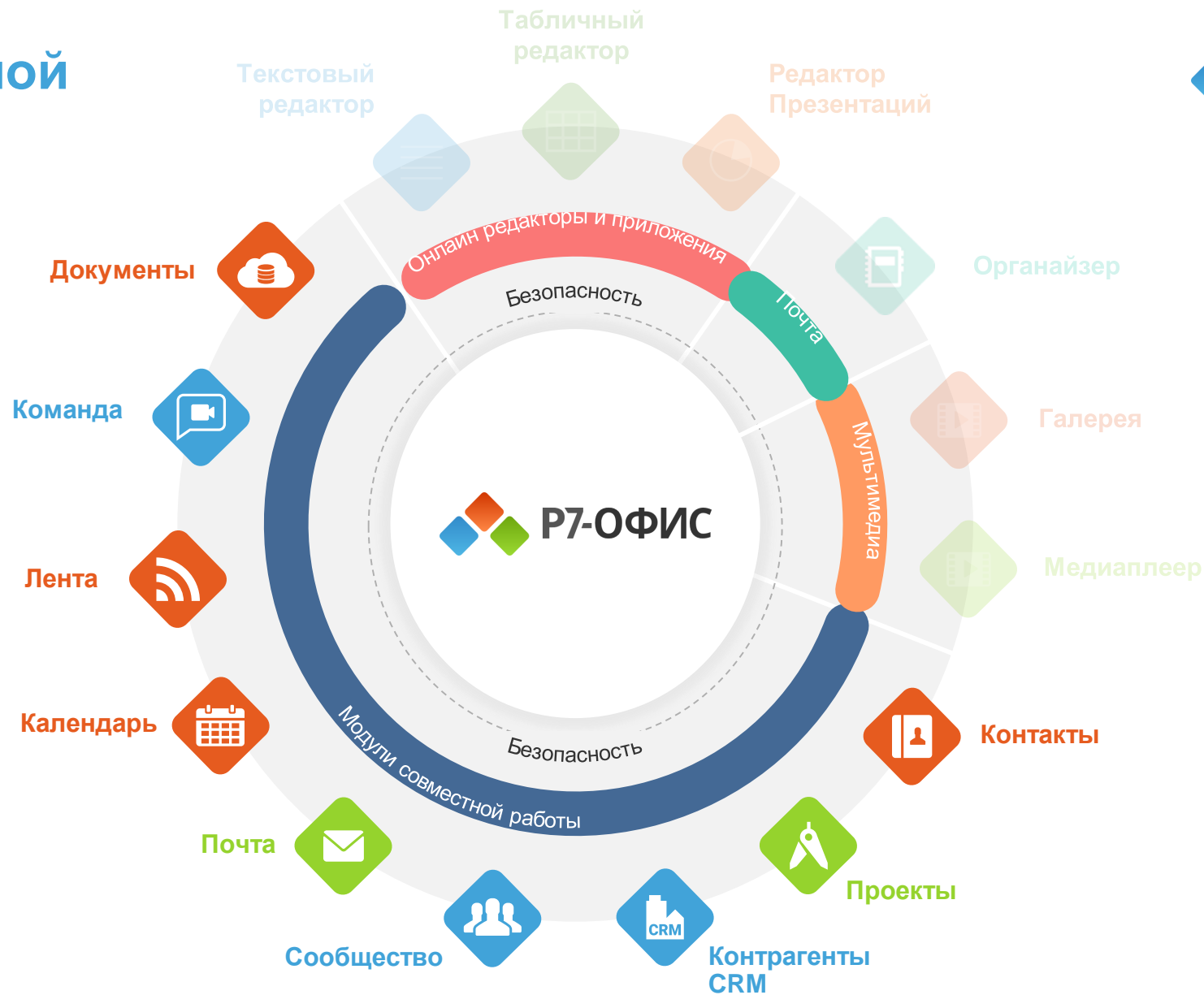

Модуль ДОКУМЕНТЫ

Хранение

- › Файлы любых форматов
- › Создание офисных документов и папок
- › Разделы общие, избранное и последние документы
- › **Управление версиями и ревизиями документов**
- › Встроенный медиаплеер BMP, JPG, JPEG, PNG, GIF, TIF, TIFF, AVI, MPEG, MP3, PDF и др.
- › Добавление сторонних хранилищ по протоколу WebDav (Яндекс.Диск, Mail.ru Диск, Google Drive, OwnCloud, NextCloud и тд.)
- › Доступ по WebDAV к хранилищу

Доступ

- › Уровни доступа: чтение, рецензирование, комментирование, индивидуальные права
- › Права на запрет печати и сохранения документов (при только чтении и комментировании)
- › Доступ по внешней ссылке (любой желающий)
- › Встраивание документа на веб-страницу
- › Поиск и фильтрация файлов по названию и содержимому файлов

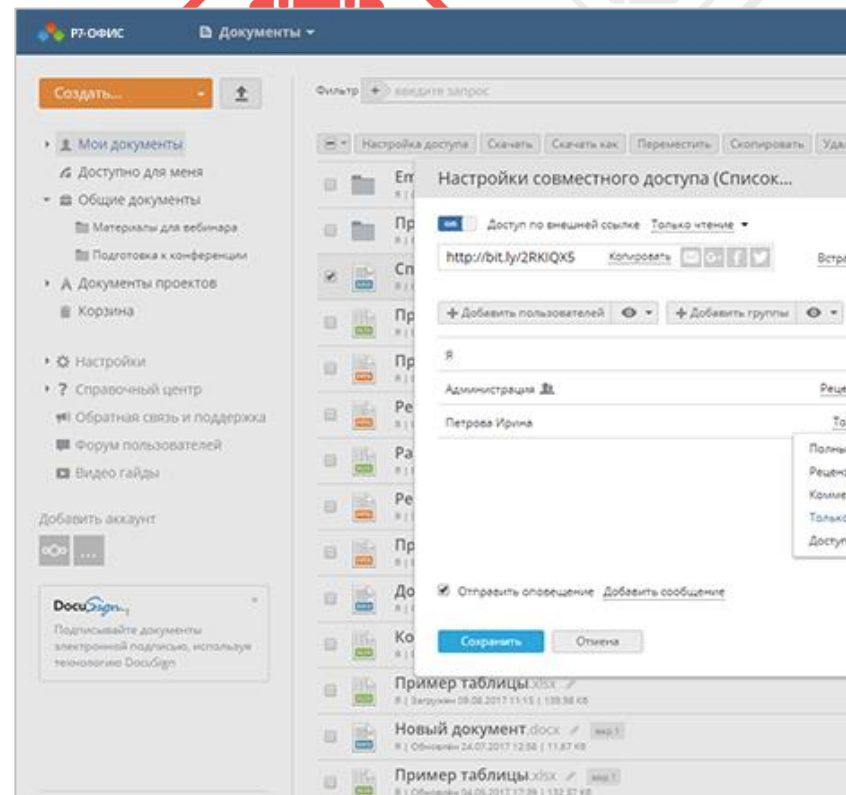

Модуль ДОКУМЕНТЫ (Защита данных)

Document with confidential mark.docx

Сергей

Файл Главная Вставка Макет Ссылки Совместная работа Защита Вид Плагины

Настро... Макросы Фоторе... YouTube

Тестовый докум

Страница 1 из 1

Presentation with confidential mark.pptx

Сергей

Файл Главная Вставка Переходы Анимация Совместная работа Защита Вид Плагины

Настро... Макросы Фоторе... YouTube Переве... Отправ... Подспе... TheButton Инстру... MindMap QR Cod... draw.io

КОНФИДЕНЦИАЛЬНО
Сергей
24.06.2022 07:03

Конфиденциальная презентация

При демонстрации этой презентации будет отображаться неудаляемый водяной знак

Нажмите, чтобы добавить заметки

Слайд 1 из 2

Русский (Россия) Масштаб 59%

Настройки доступа для Новая таблица.xlsx

Добавить пользователей Добавить ссылку

Пользователь, группа, email

Внешняя ссылка

Я

Дополнительные параметры

- Нельзя распечатать, скачать и скопировать файл (для доступа Только чтение и Комментирование)
- Нельзя менять настройки доступа (для Полного доступа)

OK Отмена

Отмена

Дополнительные параметры

Модуль ЛЮДИ

- Просмотр списка пользователей организации
- Создание пользователей, групп, гостей портала
- Генерация приглашительной ссылки
- Импорт пользователей
- Поддержка протокола CardDAV для синхронизации контактов на устройства пользователей

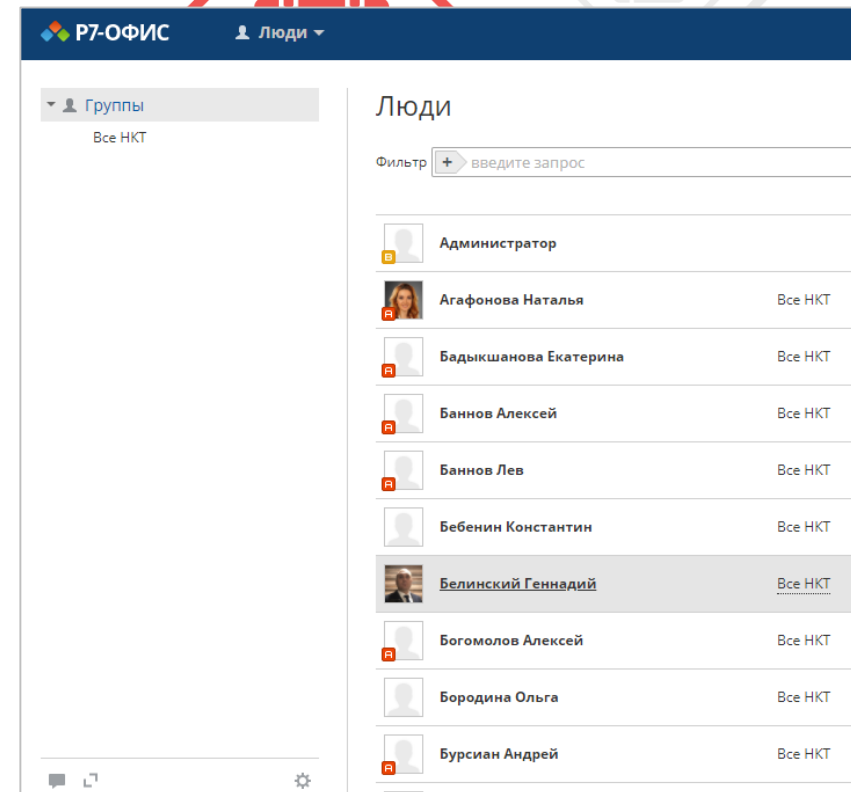

Модуль КАЛЕНДАРЬ

• Управление календарём:

- Создание, редактирование событий
- Просмотр по дням, неделям, месяцам, выбранный период
- Вид календарь или список
- Возможность создания повторяющегося события
- Уведомления участникам по электронной почте (приглашения, напоминания)

• Корпоративные функции:

- Персональные и групповые календари
- Совместный доступ к календарю и событию
- Интеграция с модулями CRM, Почта и автодобавление событий
- Синхронизация календаря с iOS и Android и сторонними календарями
- Вложения в календарь

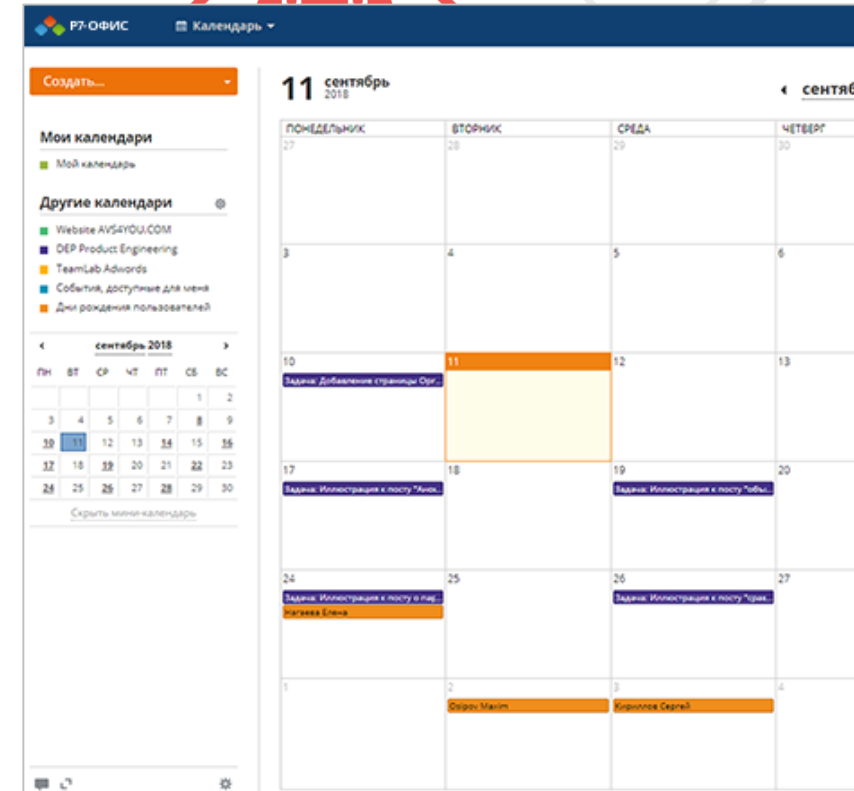

Модуль ПОЧТА

• Почтовый сервер

- Основан iredmail версии 0.9.2 (в том числе postfix 3.2.11 и dovecot 1.2.1.17)
- Антиспам и антивирус
- Создание корпоративных адресов в своем домене

• Почтовый клиент

- Работа с несколькими учётными записями (Агрегатор для сбора почты с разных аккаунтов)
- Адресная книга и автоответчик
- Сортировка корреспонденции с помощью тэгов
- Фильтрация по папкам
- Шаблоны
- Упоминание пользователей в письмах
- Интеграция с календарем и модулем «Документы»
- Быстрый просмотр и сохранение прикрепленных файлов для редактирования

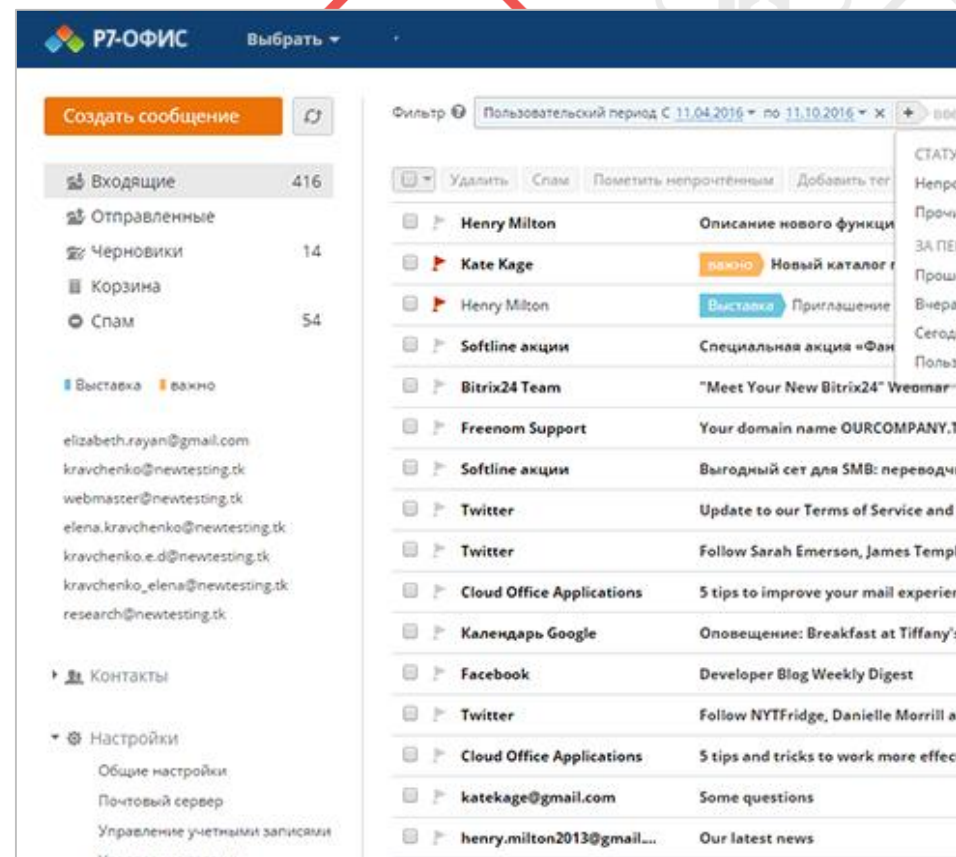

Модуль Проекты

Задачи

- Ставьте задачи и назначайте ответственных
- Учитывайте время, затраченное на задачи (TimeSheet)
- Следите за задачами, используя Календарь

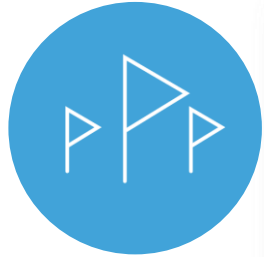

Вехи

- Иерархия проектов: вехи, задачи, подзадачи
- Обсуждения, настраиваемые статусы задач
- Отмечайте важные этапы проекта
- Выделяйте ключевую веху
- Следите за вехами с помощью Календаря
- Стройте диаграмму Ганта

Документы

- Создавайте документы, таблицы, презентации;
- Редактируйте их прямо на портале
- Автоматически делайте их доступными для команды

Обсуждения

- Начните обсуждение, связанное с проектом
- Приглашайте тех, кто не участвует в проекте
- Получайте комментарии пользователей
- Назначайте права на проекты

Отчеты

- Создавайте общие и подробные отчеты
- Экспортируйте их в CSV-файл или распечатывайте
- Получайте по email автоматические отчеты

Модуль CRM

Управляйте контактами

- Добавляйте контакты вручную или импортируйте список из файла
- Заполняйте различные контактные данные, связывайте персоны и компании
- Используйте функцию массовой рассылки, чтобы написать сразу многим контактам

Отслеживайте продажи

- Ставьте задачи менеджерам CRM, привязывая эти задачи к контактам
- Добавляйте возможные сделки, определяйте бюджет и оценивайте вероятность успеха
- Организуйте мероприятия и определяйте список их участников
- Формируйте отчёты о продажах.

Выставляйте счета

- Выставляйте счета клиентам прямо на портале
- Упростите создание счетов, добавляя товары и услуги
- Добавляйте налоги, специфичные для определенных стран или регионов.

Настройка и персонализация

- Изменяйте настройки модуля CRM, максимально адаптируя их к своим потребностям
- Настраивайте пользовательские поля, категории задач или стадии возможных сделок
- Используйте форму «Контакты с сайта», чтобы добавлять контакты прямо со своего сайта.

Модуль Сообщество

Блоги

- Делитесь с другими своими мыслями и впечатлениями
- Читайте и комментируйте идеи других пользователей

События

- Делитесь свежими новостями и узнавайте мнения других
- Публикуйте важные объявления для коллег
- Публикуйте приказы по компании
- Проводите опросы сотрудников

Закладки и дни рождения

- Создавайте и храните все свои закладки в едином месте
- Делитесь с другими интересными закладками
- Просматривайте даты дни рождения сотрудников в одном месте

Справка (Wiki)

- Найдите ответы на часто задаваемые вопросы
- Читайте руководства, полезные советы, смотрите видео

Модуль Лента

Дайджест портала - оперативно отслеживайте все изменения на портале с возможностью фильтрации уведомлений!

Р7-ОФИС Лента ▾

Новенькое

- Сообщество
- CRM
- Проекты
- Документы

Фильтр + введите

Файл обн

Докумен
Сегодня в 1
Автор: Ива

Документы.Файлы.Файл обн
Серверы Р7.xlsx
Вчера в 18:59

Документы.Файлы.Файл обн
Все клиенты по фед округам от 10
Вчера в 16:38

Документы.Файлы.Файл обн
Таблица объем рынка.xlsx
Вчера в 16:38

Документы.Файлы.Вам пред
документу
Серверы Р7.xlsx
Вчера в 15:26

Документы.Файлы.Добавлен
Р7-Офис Сервер.ortx

Модуль Чат (в базовой версии)

- Общение с коллегами
- Рассылки
- Поиск контактов и сообщений в чате
- Обмен файлам
- Создание групповых чат-комнат

